maono闪克视频号
使用教程与更多产品资讯，
请扫描二维码。

Model : DM40
DM40 Pro

To get technical
support, please scan
the QR code

Technical support:
support@maono.com
www.maono.com

EC REP

Company: Zhou's Jade Star UG
Address: Brunnenallee 11A 14478 Potsdam
Tell: +49 179 7962788
E-mail: jadestar.eu@gmail.com

UK REP

Company: CET PRODUCT SERVICE LTD.
Address: Chase Business Centre, 39-41
Chase Side, London N14 5BP United Kingdom
Email: info.cetservice@gmail.com
TEL: +447419325266

Made in China RoHS Compliant

Final clause:
Information and data contained in this manual are subject to change without notice in advance.

We frequently update product firmware to improve user experiences and performance.
The status display and operations may be slightly different among different firmware versions.
For latest user manuals, please access on https://www.maono.com

V1.4_20250416

---

maono | No.1 Best-Selling Internet Microphone Worldwide

maono
maono

한글 매뉴얼

WIRELESS CONDENSER MICROPHONE

maono

No.1 Best-Selling
Internet Microphone Worldwide

Maono[ˈmɑnoʊ], meaning "VISION" in Kiswahili, is the No.1 Best-Selling Internet Microphone Worldwide Brand that products are sold well in 153 countries worldwide. With the beautiful vision of becoming a global leading brand of Internet audio products that deliver a pleasant sound experience, Maono is always working with audio professionals, influencers, and users, to make the world's best microphones and audio products.

구성품 목록

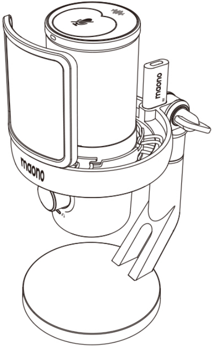

마이크 ×1

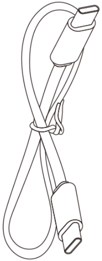

USB-C to C 케이블 ×1

USB-A to C
변환 어댑터 ×1

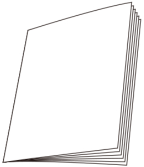

사용자 설명서 ×1

각 부위 명칭

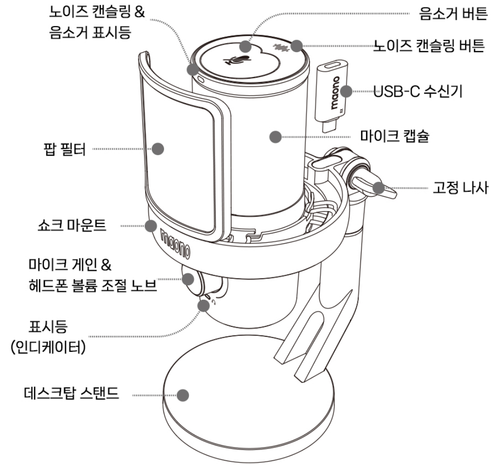
노이즈 캔슬링 &
음소거 표시등
음소거 버튼
노이즈 캔슬링 버튼
USB-C 수신기
maono
마이크 캡슐
팝 필터
고정 나사
쇼크 마운트
maono
마이크 게인 &
헤드폰 볼륨 조절 노브
표시등
(인디케이터)
데스크탑 스탠드

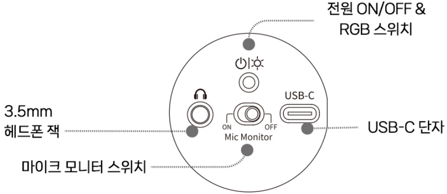
전원 ON/OFF &
RGB 스위치
USB-C
3.5mm
헤드폰 잭
ON
OFF
Mic Monitor
USB-C 단자
마이크 모니터 스위치

설명

Maono 무선 AI 게이밍 마이크 DM40은 게이밍 환경에 최적화된 제품입니다. 최신 고안정성 · 고비트레이트 양방향 전송 무선 기술을 탑재하여 마이크와 컴퓨터, 스마트폰, 게임 콘솔 등 기기 간 고음질 무선 수신을 구현합니다.

3.5mm 헤드폰 단자를 통해 컴퓨터 오디오 재생 또는 마이크 실시간 모니터링이 가능합니다. Maono 마이크만의 스마트 노브로 마이크 게인과 헤드폰 볼륨을 조절할 수 있으며, 터치 감지 뮤트 버튼으로 빠르게 음소거하여 개인 프라이버시를 보호할 수 있습니다.

터치 감지식 노이즈 감소 버튼은 사용자 환경에 따라 적절한 노이즈 감소 레벨을 선택할 수 있으며, Maono Link 소프트웨어(DM40Pro 버전에서만 사용 가능)를 통해 주변 소음에 맞춰 사용자 지정 노이즈 감소 단계를 설정하고, 노이즈 감소 버튼을 통해 사용자 지정 노이즈 감소 기능을 활성화할 수 있습니다.

Maono만의 Maono Link 소프트웨어는 AI 대형 모델 음성 변환 기술을 사용하여 극도로 실감나는 음성 변환 효과를 제공합니다. AI 음성 변환 외에도 다양한 장면 톤 프리셋을 제공하여 게임, 라이브 방송, 더빙 등 여러 상황에서 동일한 마이크를 활용할 수 있습니다. RGB 조명으로 게임 분위기를 연출하고, Maono Link를 통해 RGB 색상을 자유롭게 커스터마이즈할 수 있습니다.

제품 특징

- 48kHz/24bit 샘플레이트
- 실시간 모니터링 ON/OFF 기능
- 터치 방식 뮤트 및 노이즈 캔슬링 버튼
- 3.5mm 헤드폰 잭
- AI 음성 변환
- 스마트 노브
- 최대 60m 무선 녹음
- Maono Link 지원
- 쇼크 마운트 및 팝필터 포함

제품 사양

마이크 타입	일렉트릭스 캡슐
지향 패턴	단일지향성(카디오이드)
주파수 응답	20Hz ~ 20kHz
샘플링 레이트 / 비트 심도	48kHz / 24Bit
감도	-3dBFS ±3dB (최대 게인 기준)
신호 대 잡음비(S/N)	73dB
충전 입력	5V⎓1A

Frequency Response

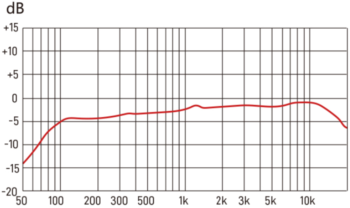

Polar Pattern

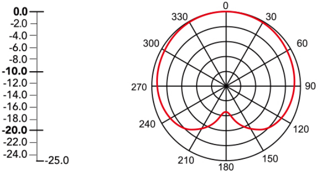

dB rel. 1V/Pa

(at 1k Hz)

붐암스탠드 설치하기

붐암스탠드와 함께 사용하려면 아래 순서대로 설치하세요.

1. 쇼크 마운트를 반시계 방향으로 돌려 마이크와 탁상용 스탠드를 분리합니다.

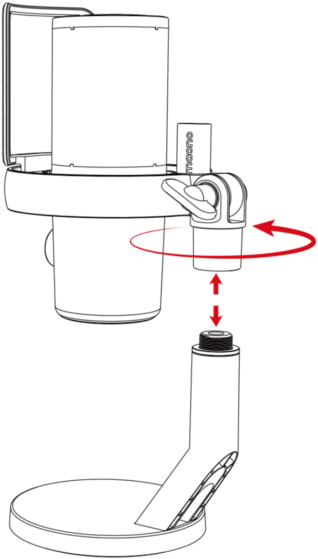

2. 마이크를 시계 방향으로 돌려 붐암에 장착합니다.

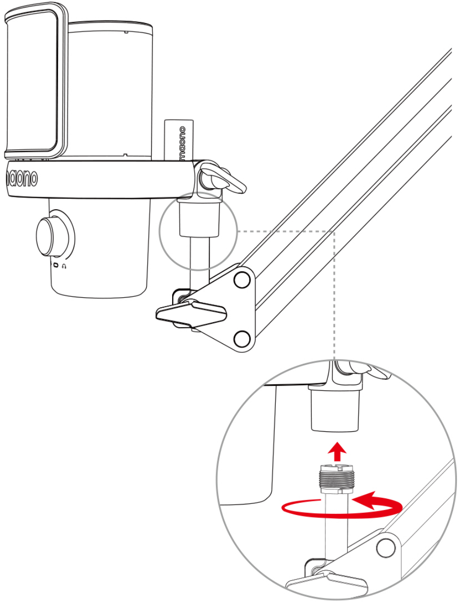
maono
maono

버튼 기능

· 노이즈 캔슬링 & 무음 터치 버튼

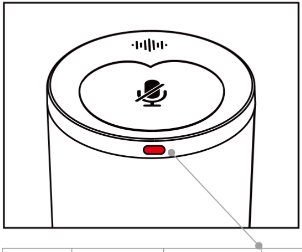

참고 :

❶ 공장 출고 시 기본 설정은 '음소거 해제' 상태 및 '중간 노이즈 캔슬링' 모드이며, 노이즈 캔슬링 모드는 메모리 기능이 있습니다.

❷ 맞춤형 노이즈 캔슬링 및 커스텀 RGB 기능은 DM40 Pro 버전에서만 사용 가능합니다. DM40 기본 버전은 커스텀 기능을 지원하지 않습니다.

기능	터치 버튼 조작	기능 설명	노이즈 캔슬링 / 뮤트
노이즈 캔슬링	1초 미만 터치	노이즈 캔슬링 켜기	⬜ 약한 노이즈 캔슬링 ↓ 🟦 중간 노이즈 캔슬링 ↓ 🟦 강한 노이즈 캔슬링 ↓ 🟩 맞춤형 노이즈 캔슬링 ↓ ▨ 끄기 (순환)
뮤트	1초 미만 터치	마이크 음소거	▨ → 🟥
		음소거 해제	🟥 → ▨

· 마이크 게인 & 헤드폰 볼륨 조절 노브

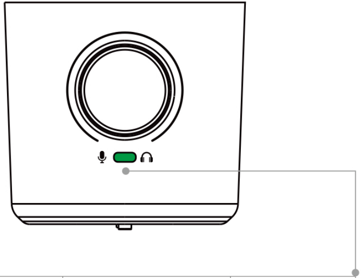

기능	노브 조작	기능 설명	전원 표시등
🎤	↻ 회전	📈 마이크 게인 증가	🟩 → 🟩
	↺ 회전	📉 마이크 게인 감소	🟩 → 🟩
🔄	👆 짧게 누르기	🎤 🔄 🎧 마이크 / 헤드폰 기능 전환	🟦 🔄 🟩
🎧	↻ 회전	📈 헤드폰 볼륨 증가	🟦 → 🟦
	↺ 회전	📉 헤드폰 볼륨 감소	🟦 → 🟦

참고 : 공장 출고 시 마이크 게인은 기본값으로 설정되어 있습니다.

· 전원 및 무선 연결

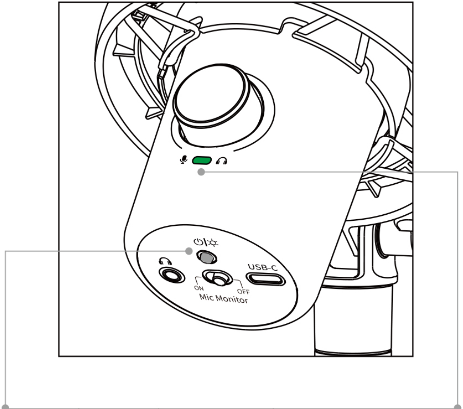
⏻|☼
USB-C
ON
OFF
Mic Monitor

기능	버튼 조작	기능 설명	전원 표시등
⏻|☼	👆 2초	켜기	전원 표시등이 3초간 켜짐, 연결되지 않은 경우 파란불이 깜박임
	👆 3초	끄기	전원 표시등 꺼짐

· RGB ON/OFF 버튼

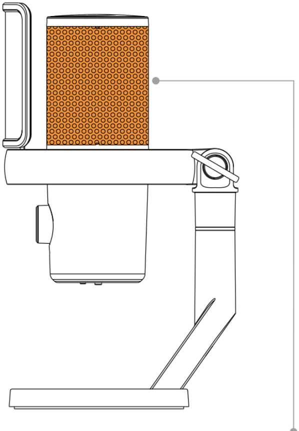

기능	버튼 조작	기능 설명	전원 표시등
⏻|☼	×1	단색 / RGB / 모드 전환	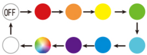

참고 :

❶ 마이크와 수신기는 공장에서 미리 페어링되어 출고됩니다.

❷ 맞춤형 노이즈 캔슬링 및 커스텀 RGB 기능은 DM40 Pro 버전에서만 사용 가능합니다. DM40 기본 버전은 현재 커스텀 기능을 지원하지 않습니다.

· 헤드폰 모니터링 ON/OFF 버튼

기능	버튼 조작	기능 설명
ON OFF Mic Monitor	ON	모니터링 켜기
	OFF	모니터링 끄기

참고 :

마이크는 출고 시
모니터링 모드가
기본으로 켜져 있습니다.

· 마이크 포트

포트	기능 설명
USB-C USB-C 포트	1. 마이크 충전 2. 유선으로 기기에 연결하여 오디오 입력 장치로 사용
3.5mm 헤드폰 포트	TRS 또는 TRRS 방식의 스마트폰용 헤드폰, 음악 감상용 헤드폰, 모니터링 헤드폰을 연결하여 마이크 또는 컴퓨터 재생 음성을 모니터링

· 마이크와 수신기 무선 페어링

마이크와 수신기를 페어링하려면, **두 기기를 동시에 페어링 모드로 전환해야 합니다.** 아래 순서를 따르세요.

마이크 버튼 조작	기능 설명	전원 표시등
⏻|☼ ◎ 전원 꺼진 상태에서 6초 이상 길게 누르기	무선 켜기	파란불이 빠르게 깜빡임

수신기 초기화 및 페어링 순서 :

DM40 소프트웨어 인터페이스에서 아래 경로를 따르세요

메뉴 Menu → 설정 Settings → 무선 페어링 Wireless Pairing → 수신기 초기화 Receiver reset

충전

참고 :

전원이 켜진 상태에서 내장 배터리가 20% 이상이면 충전 알림이 표시되지 않습니다.

저전력(충전 권장) 알림 - 전원 켜진 상태 : 배터리가 20% 미만이 되면 전원 표시등이 1초에 두 번 주황색으로 깜박인 후 정상 표시 상태로 돌아오며, 사용자가 충전하거나 완전히 방전되어 자동 종료될 때까지 30초마다 반복 알립니다.

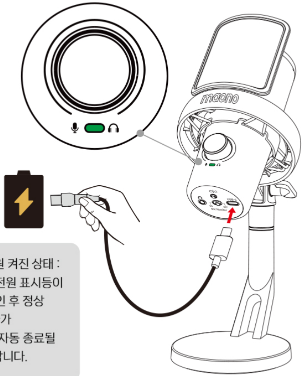

상태	전원 상태	표시등 색상	비고
전원 켜진 상태에서 충전	완전 충전 아님	🟧	전원 케이블 연결 시 켜짐
	완전 충전	🟩	전원 케이블 연결 시 켜짐
전원 꺼진 상태에서 충전	완전 충전 아님	🟧	충전 중 켜짐, 전원 케이블 분리 즉시 꺼짐
	완전 충전	🟩	충전 중 켜짐, 전원 케이블 분리 즉시 꺼짐
사용 중 저전력 경고	>20%	⬜	—
	<20%	🟧	30초마다 2회 깜박임

컴퓨터 연결 사용

· 유선 모드

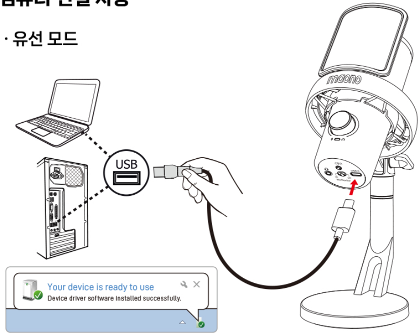

Your device is ready to use

Device driver software installed successfully.

· 무선 모드

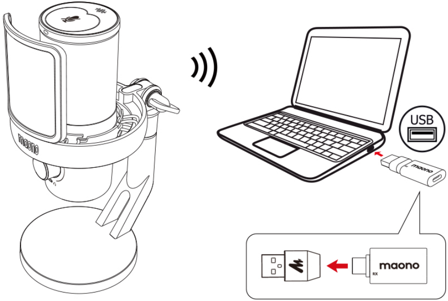
maono
USB
maono
RX
maono

스마트폰 연결 사용

· 유선 모드

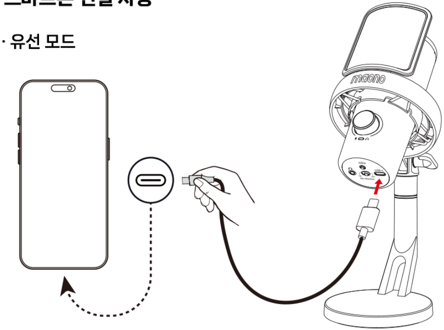

· 무선 모드

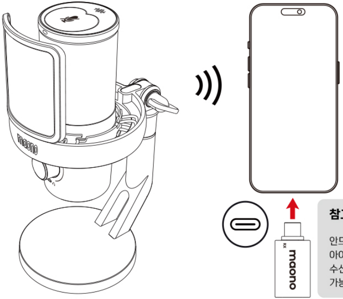
maono
maono
RX

참고 :

안드로이드 스마트폰 및 아이폰 15 이상 모델은 수신기에 직접 연결 가능합니다.

마이크 정면 방향 안내

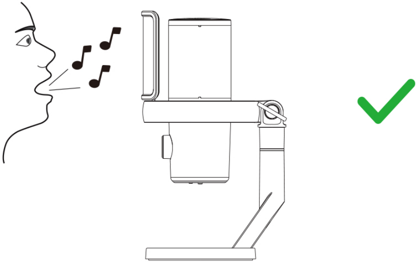

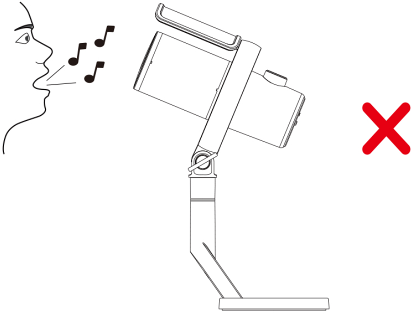

Windows 설정 가이드

Windows 10,8,7

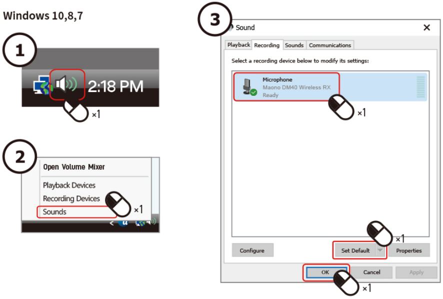
①
2:18 PM
×1
②
Open Volume Mixer
Playback Devices
Recording Devices
Sounds
×1
③
Sound
Playback
Recording
Sounds
Communications
Select a recording device below to modify its settings:
Microphone
Maono DM40 Wireless RX
Ready
×1
Configure
Set Default
Properties
×1
OK
Cancel
Apply
×1

마이크 레벨 설정

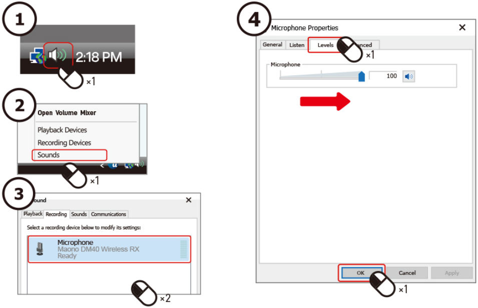
①
2:18 PM
×1
②
Open Volume Mixer
Playback Devices
Recording Devices
Sounds
×1
③
ound
Playback
Recording
Sounds
Communications
Select a recording device below to modify its settings:
Microphone
Maono DM40 Wireless RX
Ready
×2
④
Microphone Properties
General
Listen
Levels
nced
×1
Microphone
100
OK
Cancel
Apply
×1

* USB 케이블로 컴퓨터에 연결 시 마이크는 'Maono DM40 Mic USB' 로 인식됩니다.

macOS 설정 가이드

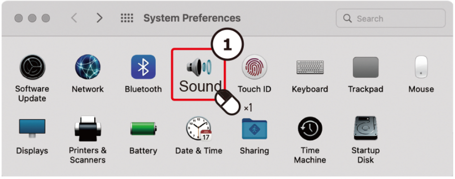
System Preferences
Search
①
Software Update
Network
Bluetooth
Sound
×1
Touch ID
Keyboard
Trackpad
Mouse
Displays
Printers & Scanners
Battery
Date & Time
Sharing
Time Machine
Startup Disk

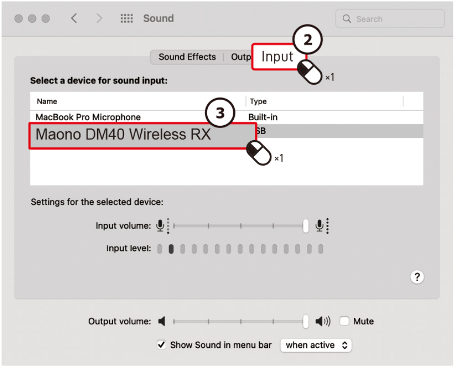
Sound
Search
Sound Effects
Outp
Input
②
×1
③
×1
?

Select a device for sound input:

Name	Type
MacBook Pro Microphone	Built-in
Maono DM40 Wireless RX	SB

Settings for the selected device:

Input volume:

Input level:

Output volume: ☐ Mute

☑ Show Sound in menu bar when active

* USB 케이블로 컴퓨터에 연결 시 마이크는 'Maono DM40 Mic USB' 로 인식됩니다.

"Maono Link" 사용

Maono Link는 Windows 7 이상 및 macOS 10.14 이상에서 사용 가능합니다. 설정 값은 하드웨어와 소프트웨어 간 실시간으로 동기화됩니다. 버전 업그레이드에 따라 인터페이스와 기능이 변경될 수 있으므로, 항상 최신 버전의 소프트웨어를 참고하시기 바랍니다.

* 소프트웨어 다운로드 : https://www.maono.com

녹음 설정

Maono Link는 다양한 마이크 오디오 기능과 풍부한 DSP 이펙트 파라미터 설정을 제공하여 사용자 맞춤 음향 효과를 구현합니다. 프리셋 이펙트를 통해 개인화된 설정을 빠르게 완성할 수 있습니다.

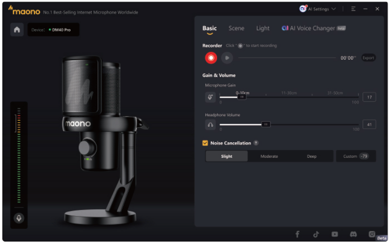
maono No.1 Best-Selling Internet Microphone Worldwide
AI Settings
Device: DM40 Pro
Basic
Scene
Light
AI Voice Changer
Recorder
Click to start recording
00'00''
Export
Gain & Volume
Microphone Gain
0-10cm
11-30cm
31-50cm
17
Headphone Volume
41
Noise Cancellation
Slight
Moderate
Deep
Custom -79
Beta

원클릭 마이크 음향 효과 전환

Maono Link에는 다양한 상황에 맞게 세밀하게 조정된 음향 효과 프리셋이 탑재되어 있습니다. 초보자든 전문가든 클릭 한 번으로 상황에 맞는 마이크 음향 효과로 전환하거나, Maono Link 소프트웨어를 통해 나만의 맞춤형 음향을 만들 수 있습니다.

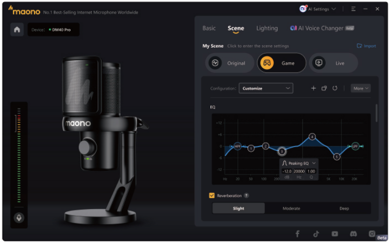
maono No.1 Best-Selling Internet Microphone Worldwide
AI Settings
Device: DM40 Pro
Basic
Scene
Lighting
AI Voice Changer
My Scene
Click to enter the scene settings
Import
Original
Game
Live
Configuration: Customize
More
EQ
Peaking EQ
Reverberation
Slight
Moderate
Deep
Beta

페어링 설정

Maono Link 소프트웨어를 통해 무선 연결을 초기화하거나 새 수신기와 마이크를 페어링할 수 있습니다.

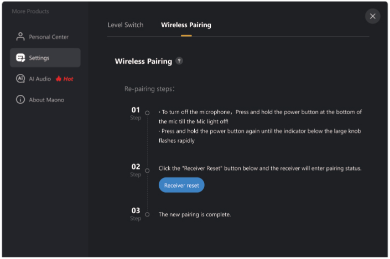
More Products
Personal Center
Settings
AI Audio Hot
About Maono
Level Switch
Wireless Pairing

Wireless Pairing

Re-pairing steps:

01 Step
· To turn off the microphone, Press and hold the power button at the bottom of the mic till the Mic light off!
· Press and hold the power button again until the indicator below the large knob flashes rapidly

02 Step
Click the "Receiver Reset" button below and the receiver will enter pairing status.
Receiver reset

03 Step
The new pairing is complete.

참고 :
Maono Link 소프트웨어는 지속적으로 업데이트되어 새로운 기능이 추가될 수 있습니다. 실제 사용 중인 소프트웨어 버전과 설명서의 이미지가 다를 수 있으므로, 항상 최신 버전을 기준으로 사용하시기 바랍니다.